



Perubahan Organisasi dan Tata Kerja Unit Vertikal Direktorat Jenderal Pajak

Berdasarkan PMK-184/PMK.01/2020



Tugas dan Fungsi DJP

Tugas	Fungsi
<p>Menyelenggarakan perumusan dan pelaksanaan kebijakan di bidang pajak sesuai dengan ketentuan peraturan perundang-undangan.</p>	<ul style="list-style-type: none">a. Perumusan kebijakan di bidang perpajakan;b. Pelaksanaan kebijakan di bidang perpajakan;c. Penyusunan norma, standar, prosedur, dan kriteria di bidang perpajakan;d. Pemberian bimbingan teknis dan supervisi di bidang perpajakan;e. Pelaksanaan pemantauan, evaluasi, dan pelaporan di bidang perpajakan;f. Pelaksanaan administrasi Direktorat Jenderal Pajak; dang. Pelaksanaan fungsi lain yang diberikan oleh Menteri Keuangan.

Struktur Organisasi KPP

KPP LTO/WP Besar dan Khusus

Sebelum

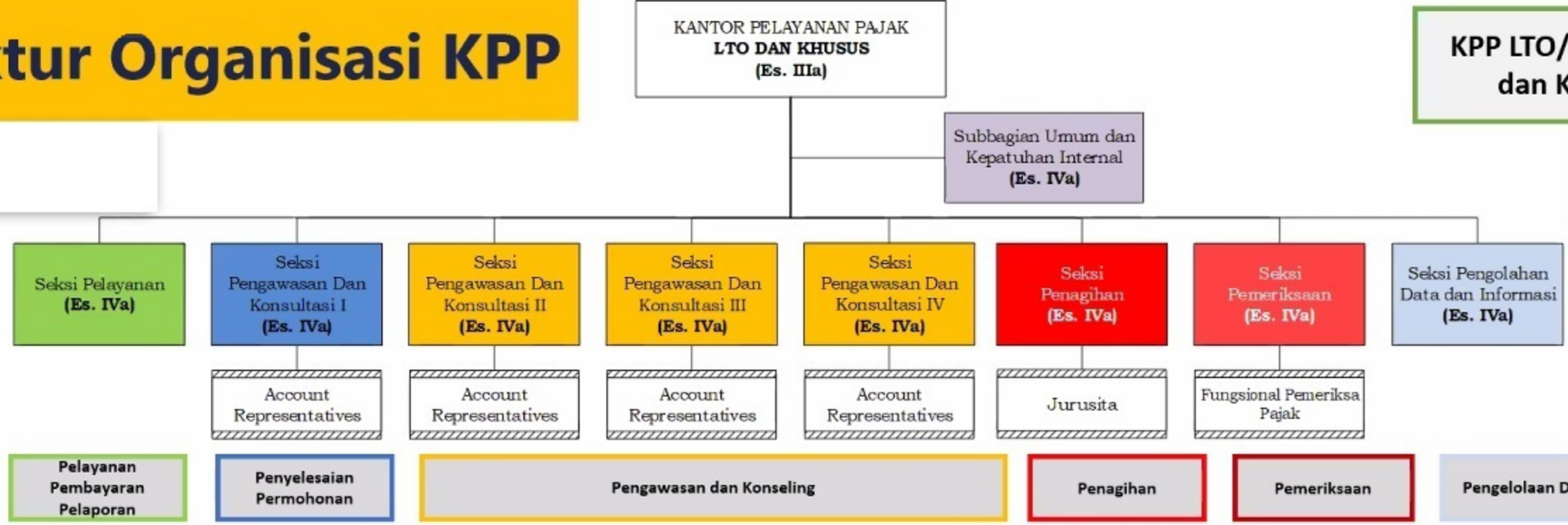

Sesudah

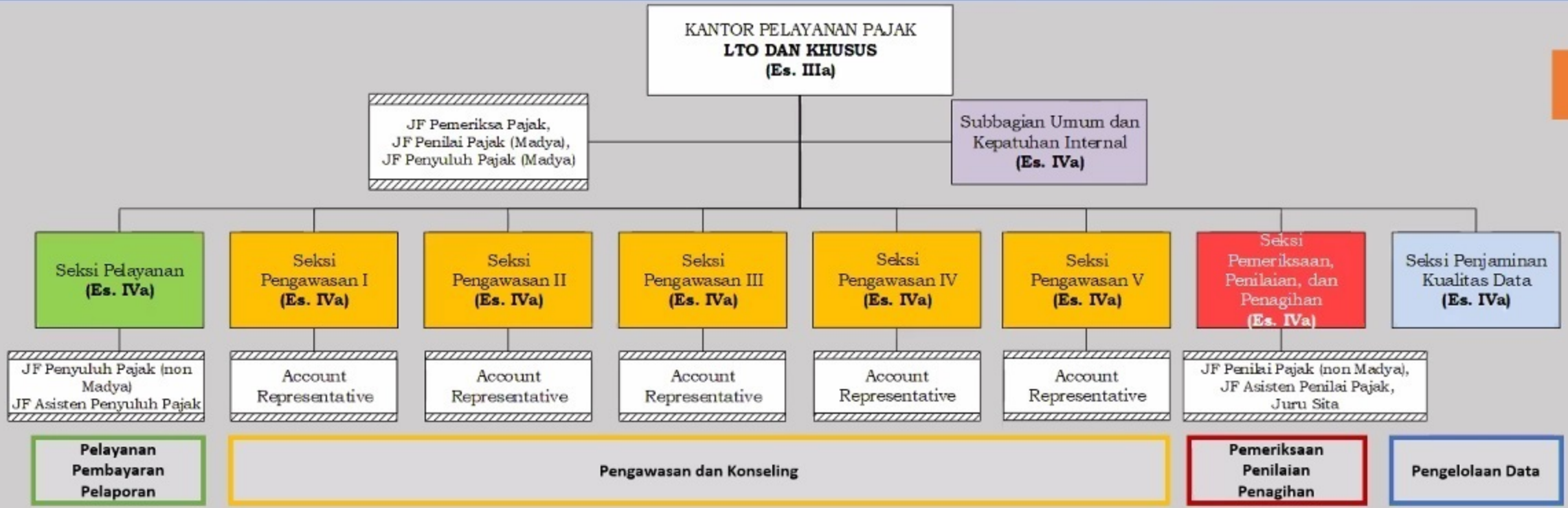

Struktur Organisasi KPP

KPP Madya

Sebelum

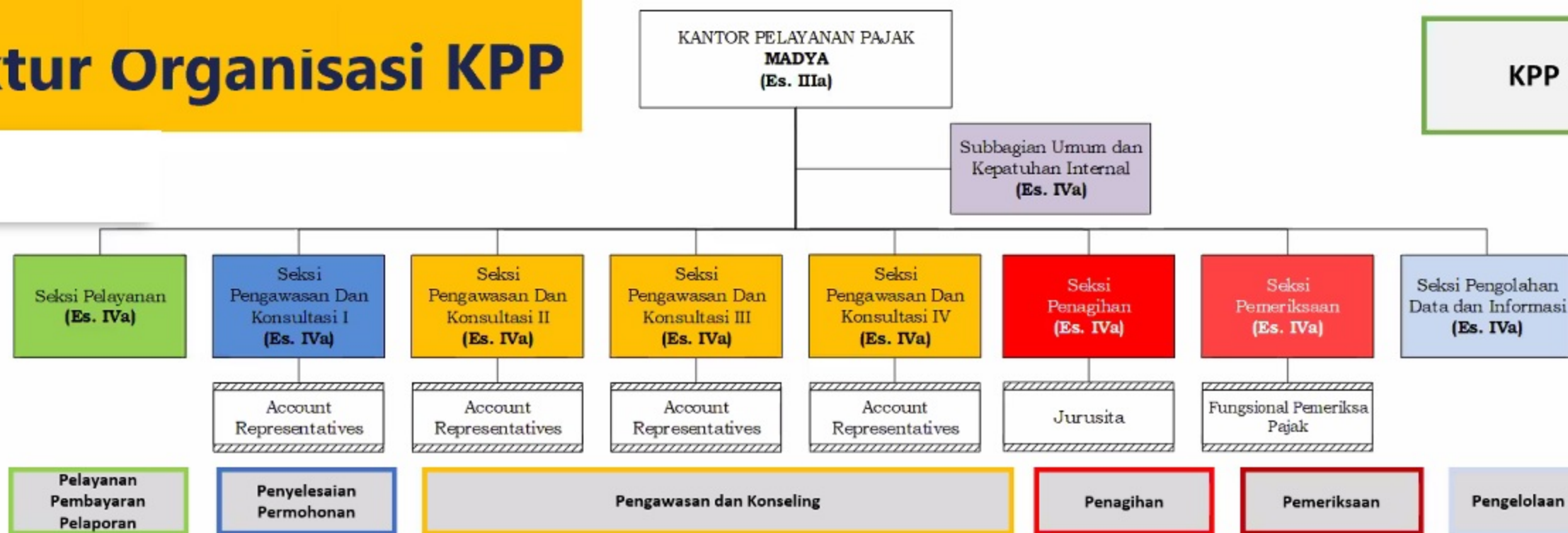

Sesudah

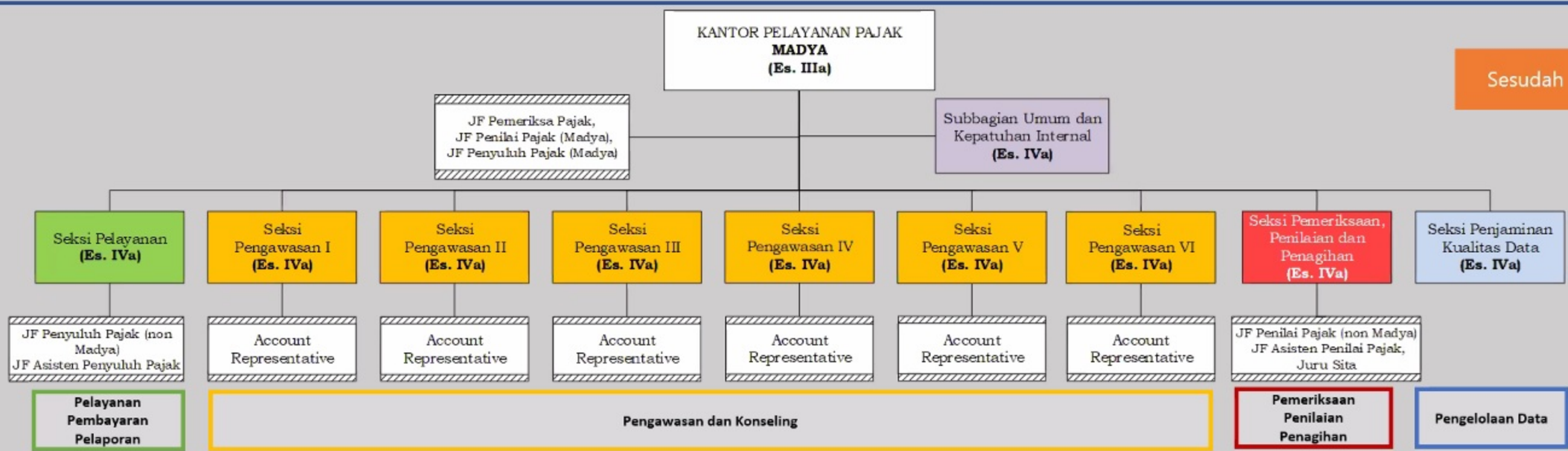

Struktur Organisasi KPP

KANTOR PELAYANAN PAJAK
PRATAMA KELOMPOK I
(Es. IIIa)

KPP Pratama
Kelompok I

Sesudah

JF Pemeriksa Pajak
JF Penyuluh Pajak (Madya)
JF Penilai Pajak (Madya)

Subbagian Umum dan
Kepatuhan Internal
(Es. IVa)

Seksi Pelayanan
(Es. IVa)

Seksi Pengawasan I
(Es. IVa)

Seksi Pengawasan II
(Es. IVa)

Seksi Pengawasan III
(Es. IVa)

Seksi Pengawasan IV
(Es. IVa)

Seksi Pengawasan V
(Es. IVa)

Seksi Pengawasan VI
(Es. IVa)

Seksi Pemeriksaan,
Penilaian dan
Penagihan
(Es. IVa)

Seksi Penjaminan
Kualitas Data
(Es. IVa)

JF Penyuluh Pajak
(selain Madya),
JF Asisten Penyuluh
Pajak

Account
Representative

Account
Representative

Account
Representative

Account
Representative

Account
Representative

Account
Representative

JF Penilai Pajak (selain Madya),
JF Asisten Penilai Pajak,
Juru Sita

Pelayanan, Pendaftaran
Pembayaran, Pelaporan

Pengawasan dan
Konseling
(WP Strategis)

Pengawasan dan Konseling (Kewilayahan)

Pemeriksaan
Penilaian
Penagihan

Pengelolaan Data

KANTOR PELAYANAN PAJAK
PRATAMA KELOMPOK II
(Es. IIIa)

KPP Pratama
Kelompok II

Sesudah

JF Pemeriksa Pajak
JF Penyuluh Pajak (Madya)
JF Penilai Pajak (Madya)

Subbagian Umum dan
Kepatuhan Internal
(Es. IVa)

Seksi Pelayanan
(Es. IVa)

Seksi Pengawasan I
(Es. IVa)

Seksi Pengawasan II
(Es. IVa)

Seksi Pengawasan III
(Es. IVa)

Seksi Pengawasan IV
(Es. IVa)

Seksi Pengawasan V
(Es. IVa)

Seksi Pemeriksaan,
Penilaian dan
Penagihan
(Es. IVa)

Seksi Penjaminan
Kualitas Data
(Es. IVa)

JF Penyuluh Pajak
(selain Madya),
JF Asisten Penyuluh
Pajak

Account
Representative

Account
Representative

Account
Representative

Account
Representative

Account
Representative

JF Penilai Pajak (selain Madya),
JF Asisten Penilai Pajak,
Juru Sita

Pelayanan, Pendaftaran
Pembayaran, Pelaporan

Pengawasan dan
Konseling
(WP Strategis)

Pengawasan dan Konseling (Kewilayahan)

Pemeriksaan
Penilaian
Penagihan

Pengelolaan Data

1 Pembentukan KPP Madya Baru

NO	NAMA KANWIL	KPP MADYA BARU	KPP PRATAMA DILIKUIDASI	GABUNG KE
1	Sumatera Utara I	Madya Dua Medan	Medan Kota	Medan Barat
2	Bengkulu dan Lampung	Madya Bandar Lampung	Teluk Betung	Tanjung Karang/ Kedaton
3	Jakarta Pusat	Madya Dua Jakarta Pusat	Gambir Empat	Gambir Satu
4	Jakarta Barat	Madya Dua Jakarta Barat	Tamansari Dua	Tamansari Satu
5	Jakarta Selatan I	Madya Dua Jakarta Selatan I	Setiabudi Empat	Setiabudi Tiga
6	Jakarta Selatan II	Madya Jakarta Selatan II	Kebayoran Baru Empat	Kebayoran Baru Satu
7	Jakarta Selatan II	Madya Dua Jakarta Selatan II	Kebayoran Baru Tiga	Kebayoran Baru Dua
8	Jakarta Timur	Madya Dua Jakarta Timur	Cakung Dua	Cakung Satu
9	Jakarta Utara	Madya Dua Jakarta Utara	Sunter	Tanjung Priok
10	Banten	Madya Dua Tangerang	Cikupa	Tigaraksa dan Kosambi
11	Jawa Barat I	Madya Dua Bandung	Bandung Karees	Bandung Tegallega dan Cicadas
12	Jawa Barat II	Madya Karawang	Karawang Selatan	Karawang Utara
13	Jawa Barat III	Madya Kota Bekasi	Bekasi Selatan	Bekasi Utara/Barat/Pondok Gede
14	Jawa Tengah I	Madya Dua Semarang	Semarang Tengah Satu	Semarang Tengah Dua
15	Jawa Tengah II	Madya Surakarta	Purworejo	Kebumen
16	Jawa Timur I	Madya Dua Surabaya	Surabaya Simokerto	Surabaya Mulyorejo
17	Jawa Timur II	Madya Gresik	Gresik Utara	Gresik Selatan
18	Kalimantan Sel & Teng	Madya Banjarmasin	Banjarmasin Selatan	Banjarmasin Utara

ur. Pembagian wilayah ke lebih dari 1 KPP : Dilakukan perubahan nomenklatur

3 Penyesuaian Nomenklatur **Kanwil DJP**

NO	KANWIL EXISTING	KANWIL TO BE	KETERANGAN
1	Kanwil DJP Papua dan Maluku	Kanwil DJP Papua, Papua Barat, dan Maluku	Penambahan nomenklatur provinsi Papua Barat

4 Penyesuaian Nomenklatur **KP2KP**

NO	KP2KP EXISTING	KP2KP TO BE	KETERANGAN
1	KP2KP Tual, KPP Pratama Ambon	KP2KP Langgur	Disesuaikan dengan lokasi kantor dan adanya pemindahan ibu kota Kabupaten Maluku Tenggara ke Langgur Kec. Kei Kecil
2	KP2KP Tebing Tinggi, KPP Pratama Lahat	KP2KP Empat Lawang	Nama sama dengan KPP Pratama Tebing Tinggi, Kanwil DJP Sumatera Utara II. Wilayah KP2KP Tebing Tinggi saat ini adalah Kab. Empat Lawang
3	KP2KP Martapura, KPP Pratama Baturaja	KP2KP Ogan Komering Ulu Timur	Ada dua KP2KP Martapura yaitu pada KPP Pratama Baturaja, Kanwil DJP Sumsel Babel, dan KPP Pratama Banjarbaru, Kanwil DJP Kalselteng. Nama baru disesuaikan ke nama Kabupaten

2 Penyesuaian Nomenklatur KPP Pratama

NO	NAMA KANWIL	KPP PRATAMA EXISTING	KPP PRATAMA TO BE	KETERANGAN
1	Bengkulu dan Lampung	KPP Pratama Tanjung Karang	KPP Pratama Bandar Lampung Satu	Penggabungan KPP sebagai akibat dari pembentukan KPP Madya
2	Bengkulu dan Lampung	KPP Pratama Kedaton	KPP Pratama Bandar Lampung Dua	
3	Jakarta Barat	1. KPP Pratama Jakarta Tamansari Satu 2. KPP Pratama Jakarta Tamansari Dua	KPP Pratama Jakarta Tamansari	
4	Jakarta Timur	1. KPP Pratama Jakarta Cakung Satu 2. KPP Pratama Jakarta Cakung Dua	KPP Pratama Jakarta Cakung	
5	Jawa Barat II	1. KPP Pratama Karawang Utara 2. KPP Pratama Karawang Selatan	KPP Pratama Karawang	
6	Jawa Tengah I	1. KPP Pratama Semarang Tengah Satu 2. KPP Pratama Semarang Tengah Dua	KPP Pratama Semarang Tengah	
7	Jawa Timur II	1. KPP Pratama Gresik Utara 2. KPP Pratama Gresik Selatan	KPP Pratama Gresik	
8	Kalselteng	1. KPP Pratama Banjarmasin Utara 2. KPP Pratama Banjarmasin Selatan	KPP Pratama Banjarmasin	
9	Bengkulu dan Lampung	KPP Pratama Argamakmur	KPP Pratama Bengkulu Satu	Penyesuaian pembagian wilayah kerja
10	Bengkulu dan Lampung	KPP Pratama Bengkulu	KPP Pratama Bengkulu Dua	
11	Kalimantan Barat	KPP Pratama Mempawah	KPP Pratama Kubu Raya	Penyesuaian dengan wilayah kerja, nama sama dengan KP2KP Mempawah

Jumlah Unit Kerja

Jenis Unit	Sebelum	Sesudah
KANWIL	34 Kantor Wilayah	34 Kantor Wilayah
KPP WP BESAR	4 KPP Wajib Pajak Besar	4 KPP Wajib Pajak Besar
KPP KHUSUS	9 KPP Khusus	9 KPP Khusus
KPP MADYA	20 KPP Madya	38 KPP Madya
KPP PRATAMA	319 KPP Pratama	301 KPP Pratama
KP2KP	204 KP2KP	204 KP2KP
UPT	4 UPT	4 UPT